SIMBOLO	RIF. DIS. N. PART.	VOCE DI CAPITOLATO	DESCRIZIONE
	1.1	101-102-103	CONTROPARETE ANTINCENDIO ,PRIMER, TINTEGGIATURA
	1.2	104	CANALIZZAZIONE CON PROTEZIONE REI 60
	1.3	105-106-107-108-109	DEMOLIZIONE PARETE SEZIONE PICCOLI, RIPRISTINO PAVIMENTI, INTONACO, TINTEGGIATURA
	1.4	110	PORTA TAGLIAFUOCO AD UN BATTENTE, REI 120 - 90x200-210 circa
	1.5	113a	PORTA TAGLIAFUOCO A DUE BATTENTI, REI 120 -120 (60+60)x200-210 circa
	1.6	113b	PORTA TAGLIAFUOCO A DUE BATTENTI, REI 120 -120 (30+90)x200-210 circa
	1.6.1	112	CHIUDIPORTA
	1.6.2	111-114a	MANIGLIONE INTERNO CON MANIGLIA O POMOLO E SERRATURA ESTERNA
	1.6.3	114b	MANIGLIONE PER SECONDA ANTA, ESTERNO CIECO
	1.6.4		ELETTROMAGNETI PER COMANDI CHIUSURA AUTOMATICA/MANUALE DELLE PORTE TAGLIAFUOCO
R/S	1.7	116-117	SOSTITUZIONE SERRAMENTI AMMALORATI E CRISTALLI E/O REGOLAZIONE CERNIERE
	1.8	118	RIFACIMENTO PAVIMENTAZIONE DEL PATIO
	1.9	119	RIFACIMENTO PAVIMENTAZIONE MARCIAPIEDI PERIMETRALI
	1.9	120	REVISIONE DEI LUCERNARI INSTALLATI IN TUTTO L'EDIFICIO
	1.10	121	REALIZZAZIONE AERAZIONE DELLA SCALA PROTETTA PARI A 1 M2
	1.11	122	REALIZZAZIONE DI APERTURA DI AERAZIONE DI 1740 CM2 (S>=1,5X Q) IN FACCIATA
	1.12	123	Manutenzione e prove di funzionamento dei quadri elettrici generale e/o di piano

SIMBOLO	RIF. DIS. N. PART.	VOCE DI CAPITOLATO	DESCRIZIONE
	1.13	124	IMPIANTO EVAC
IN	1.14	127	REVISIONE ED EVENTUALE INTEGRAZIONE DI APPARECCHI DI ILLUMINAZIONE DI SICUREZZA NON PIÙ FUNZIONANTI
	1.15	130	FORNITURA E POSA NUOVO IMPIANTO VIDEOCITOFONICO
	1.16	132	CENTRALE PER RIVELAZIONE INCENDI (VEDI DISEGNI E RELAZIONE SPECIFICA)
	1.17	134	SERRANDE TAGLIAFUOCO RETTANGOLARI CLASSE REI120
			ASILO NIDO
			SCUOLA MATERNA
			COSTRUZIONI
			DEMOLIZIONI, RIFACIMENTI
			Tutte le misure sono da verificare in cantiere

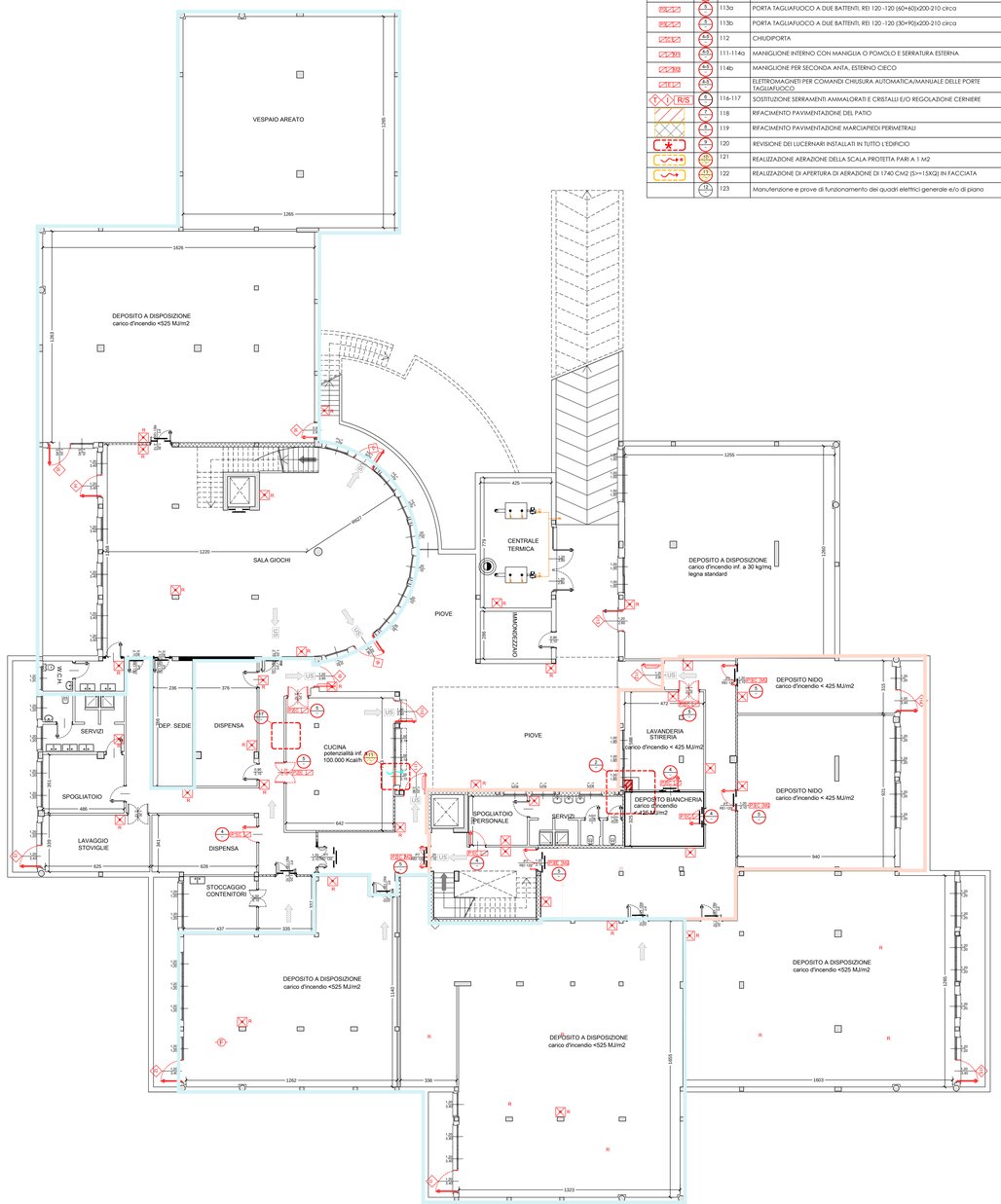

Comune di Monza
provincia di Monza Brianza

PROGETTO ESECUTIVO

lavori di manutenzione straordinaria ed adeguamento alla normativa antincendio dei VVF - LOTTO 1

B - NIDO LIBERTA'

confronto
pianta piano interrato

data: agosto 2017

scala: 1:100

n° tavola
B005

N. ELAB. - REV.	DATA EMISSIONE	DESCRIZIONE	DISEGNATO	CONTROLLATO	APPROVATO
B005	04/08/2017	PROGETTO ESECUTIVO - PRIMA EMISSIONE	FB	EP	CR

ing Carlo Rigoli
v.le Elvezia, 18 - 20100 Milano
tel.0270630803
fax.0223643588
E-mail carlo.rigoli@tiscalinet.it

Collaboratore
arch Fabio Barletta
via Lambrate, 11 - 20131 Milano
tel.0240042462
E-mail info@fabiobarletta.it