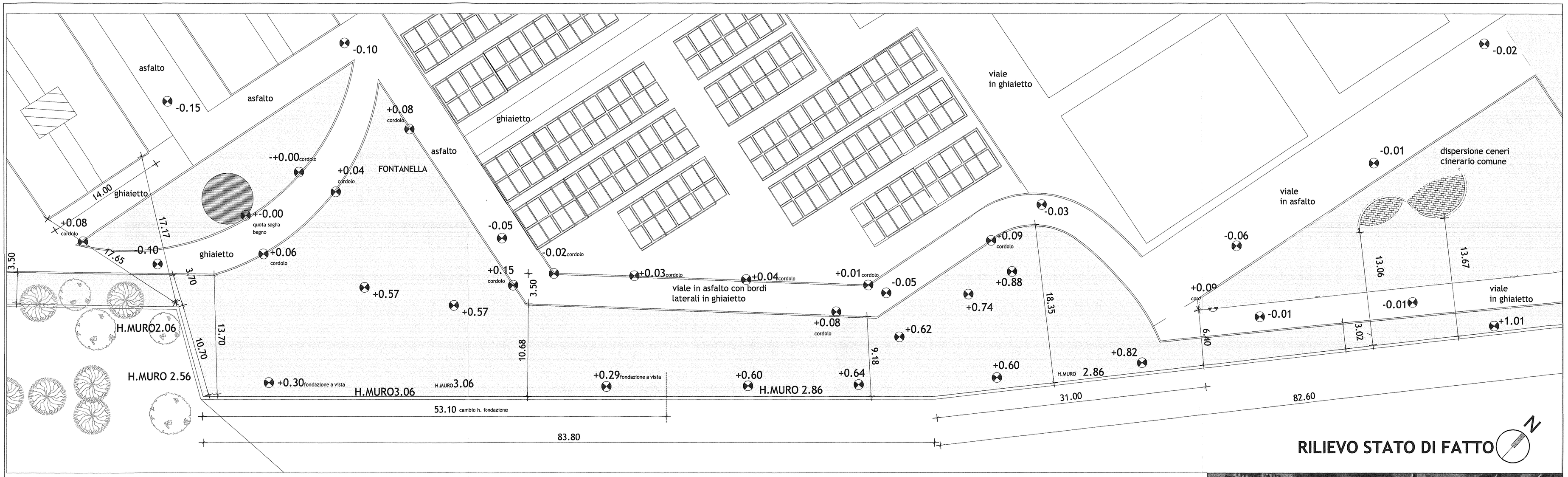

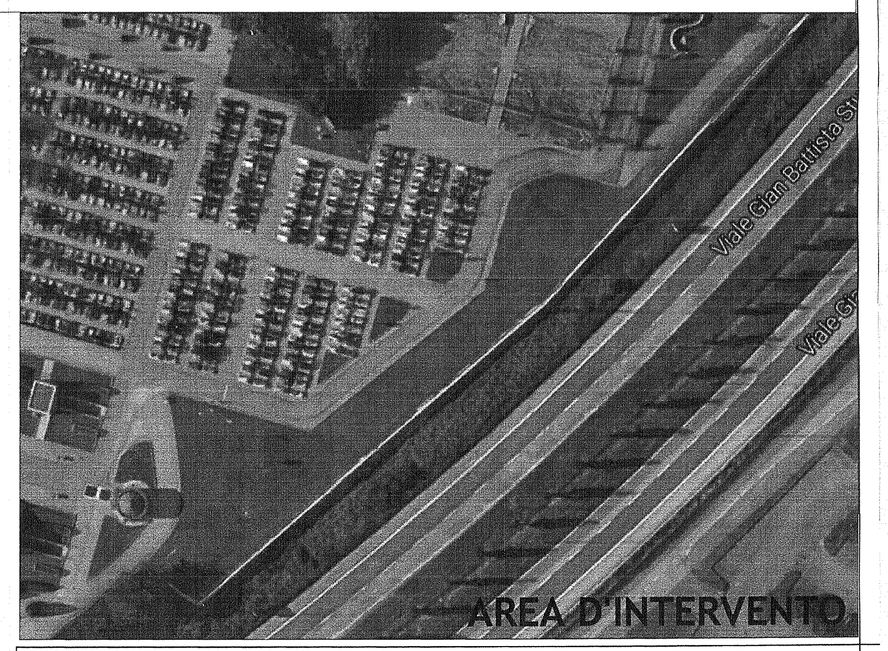

COMUNE DI MONZA

ASSESSORATO LL.PP.
Settore "Attuazione Piano dei Servizi, Manutenzione Edifici e Impianti Sportivi"
Servizio Progetti Speciali

EDICOLE DI FAMIGLIA E COLOMBARI DI FASCIA -LOTTO 1-
PROGETTO ESECUTIVO

Titolo elaborato: STATO DI FATTO RILIEVO AREA D'INTERVENTO E QUOTE TERRENO		scala disegno: 1:500 1:100
IL PROGETTISTA arch. Daniele Lattuada	IL RESPONSABILE DEL PROCEDIMENTO arch. Bruno G. Lattuada	Data: novembre 2016 Aggiornamenti Aggiornamenti Aggiornamenti -
	COLLABORATORI: Tecnico Geom. Stefania Mazzucotelli Disegnatore Elena Radaelli	tavola n°: A02

23/11/2016 \\pc-32016\archivio\archivio 2008\cimiteri\esecutivo disegni lotto1 2016\tav2-3-4.dwg