VINCOLI DI POLIZIA IDRAULICA
ai sensi della D.G.R. 25 gennaio 2002 n. 7/7868 e s.m.i.
(lo studio sul reticolo è stato approvato da parte della Regione Lombardia con parere in data 23/01/09 - prot. U1.2009.979)

Denominazione corso d'acqua / codice identificativo
(All. A D.G.R. 7/13950/2003,
All. D D.G.R. 7/7868/2002 e relativa Err. Corr. n. 6/01-SE.o. 2002)
MB005 - Fiume Lambro

STATO DI ATTIVITA'

- Tratti attivi e/o riattivabili in condizioni di piena
- Tratti dismessi / abbandonati (privi di funzionalità idraulica) non inseriti nel reticolo idrografico minore
- Tratti intubati / dismessi (riattivabili in condizioni di piena)
- Tratti intubati attivi

RETICOLO IDROGRAFICO PRINCIPALE
(All. A della D.G.R. 7/13950/2003)

- Fiume Lambro (MB-005)

RETICOLO IDROGRAFICO MINORE
(Allegato B della D.G.R. 7/13950 del 1/08/2003)

Canali irrigui (gestione: Consorzio di Bonifica Est Ticino Villoresi)

- Canale adduttore principale Villoresi
- Canali derivatori (secondo ordine)
- Canali diramatori (terzo ordine)
- Rogge derivate dal Fiume Lambro
- Altri corsi d'acqua

CORSI D'ACQUA NON APPARTENENTI AL RETICOLO IDROGRAFICO MINORE

- Canali adacquatori (gestiti dai proprietari dei terreni) e canali di scolo

Variante al Piano Stralcio per l'Assetto Idrogeologico (PAI) - Fasce Fluviali del Fiume Lambro nel tratto dal Lago di Pusiano alla Confluenza con il Devatore Rodefossi approvato con DPCM del 10/12/2004 (pubblicato sulla G.U. n.28 del 4/02/2005)

- Limite tra la Fascia A e la Fascia B
- Limite tra la Fascia B e la Fascia C
- Limite esterno della Fascia C
- Limite di progetto tra la Fascia B e la Fascia C
  In caso di coincidenza della fascia A/C con la fasca B/B di progetto, ai fini della rappresentazione grafica, è indicata la sola fascia B.

INDIVIDUAZIONE DELLE FASCE DI RISPETTO

Fasce di rispetto soggette alle norme di polizia idraulica ai sensi della D.G.R. 7/13950/2003 sia in materia di limitazioni all'utilizzo dei suoli che all'applicazione dei canoni regionali di polizia idraulica

- RETICOLO PRINCIPALE / RETICOLO CONSORTILE (10 metri dal ciglio della scarpata e/o piede esterno dell'argine)

RETICOLO MINORE

- Canali derivatori (6 metri dal ciglio del canale o piede esterno dell'argine)
- Canali diramatori (5 metri dal ciglio del canale o piede esterno dell'argine)
- Rogge attive/riattivabili e/o con valenza morfologica (10 metri dal ciglio del canale o piede esterno dell'argine)
- Roggia Lupa a valle del canale di presa (6 metri dal ciglio del canale o piede esterno dell'argine)
- Rogge intubate / dismesse (4 metri dal ciglio del canale)
- Fontanile ed altri corsi d'acqua (10 metri dal ciglio del canale o piede esterno dell'argine)

AREE DI SALVAGUARDIA DELLE CAPTAZIONI A SCOPO IDROPOTABILE
D. Lgs. 152/06 - D.G.R. n.7/12693/2003

- 039 Pozzi pubblici attivi
- 083 Pozzi pubblici fermi
- Zona di Tutela Assoluta
- Zona di Rispetto dei pozzi ad uso potabile con criterio geometrico (200 m di raggio)
- Zona di Rispetto dei pozzi ad uso potabile con criterio cronologico
- Zona di Rispetto dei pozzi ad uso potabile con criterio idrogeologico (ZTA=ZR)

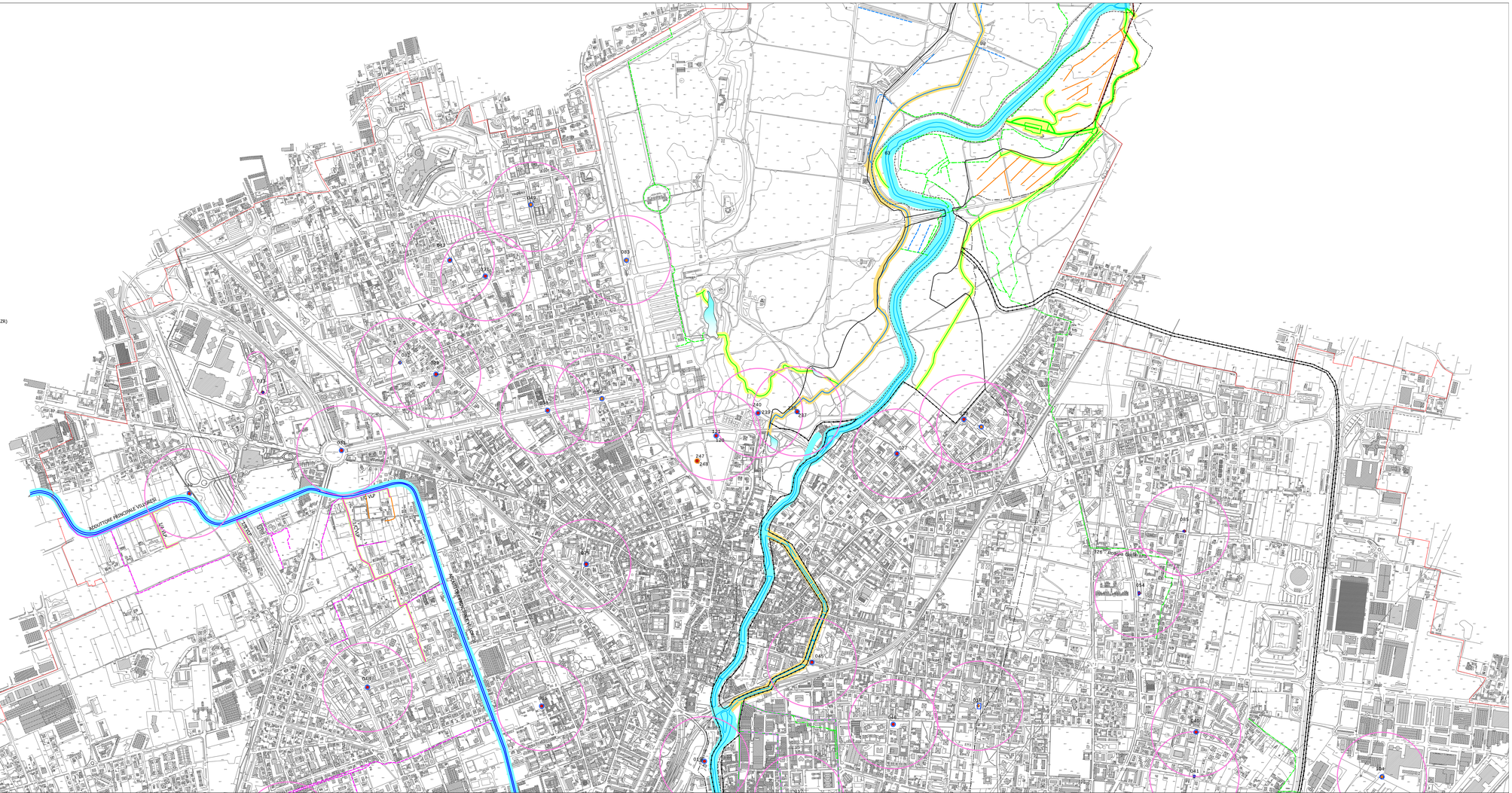
COLLETTORE PRINCIPALE VILLORESI
Roggia Cantalupa
Roggia Lupa
Roggia Cantalupa
Roggia Lupa
Roggia Cantalupa
Roggia Lupa