

PIANTA PIANO PRIMO - STATO DI PROGETTO

**LEGENDA**

- \*1 INGRESSO PEDONALE
- \*2 INGRESSO CARRAIO
- \*3 GRIGLIA AREAIZIONE CAVEDIO
- \*4 ACCESSO AL SOTTOTETTO S.P.P.
- \*5 TEGOLE FOTOVOLTAICHE
- \*6 PORTONCINO BLINDATO (LUCE 0,60)
- - - LINEA DI GALLEGGIAMENTO
- GIARDINO PRIVATO
- ▨ EDIFICI ESISTENTI
- ▨ CONTROSOFFITTO
- ▨ MURATURA CONTRO TERRA IN C.A.

- ⊠ CANNA FUMARIA CAMINETTO
- ESALAZIONE FUMI COTTURA
- ⊕ PRESA D'ARIA CON GRIGLIA (Dim. 200 CMQ)
- S.P.P. SENZA PERMANENZA DI PERSONE
- A.F. ASPIRAZIONE FORZATA
- ▲ ANCORAGGIO STRUTTURALE PER TETTI INCLINATI
- ⊗ ANCORAGGI UTILIZZO LINEE FLESSIBILI ORIZZONTALI

**LEGENDA MATERIALI**

- ① PORZIONE IN MURATURA (TINTA GRIGIO CHIARO)
- ② RECINZIONE IN FERRO (TINTA GRIGIO ANTRACITE)

DETTAGLIO  
SCALA 1:50  
PORZIONE DI RECINZIONE OGGETTO DI  
MANUTENZIONE STRAORDINARIA  
(VERSO VIA LEOPARDI E VIA ROSSINI)

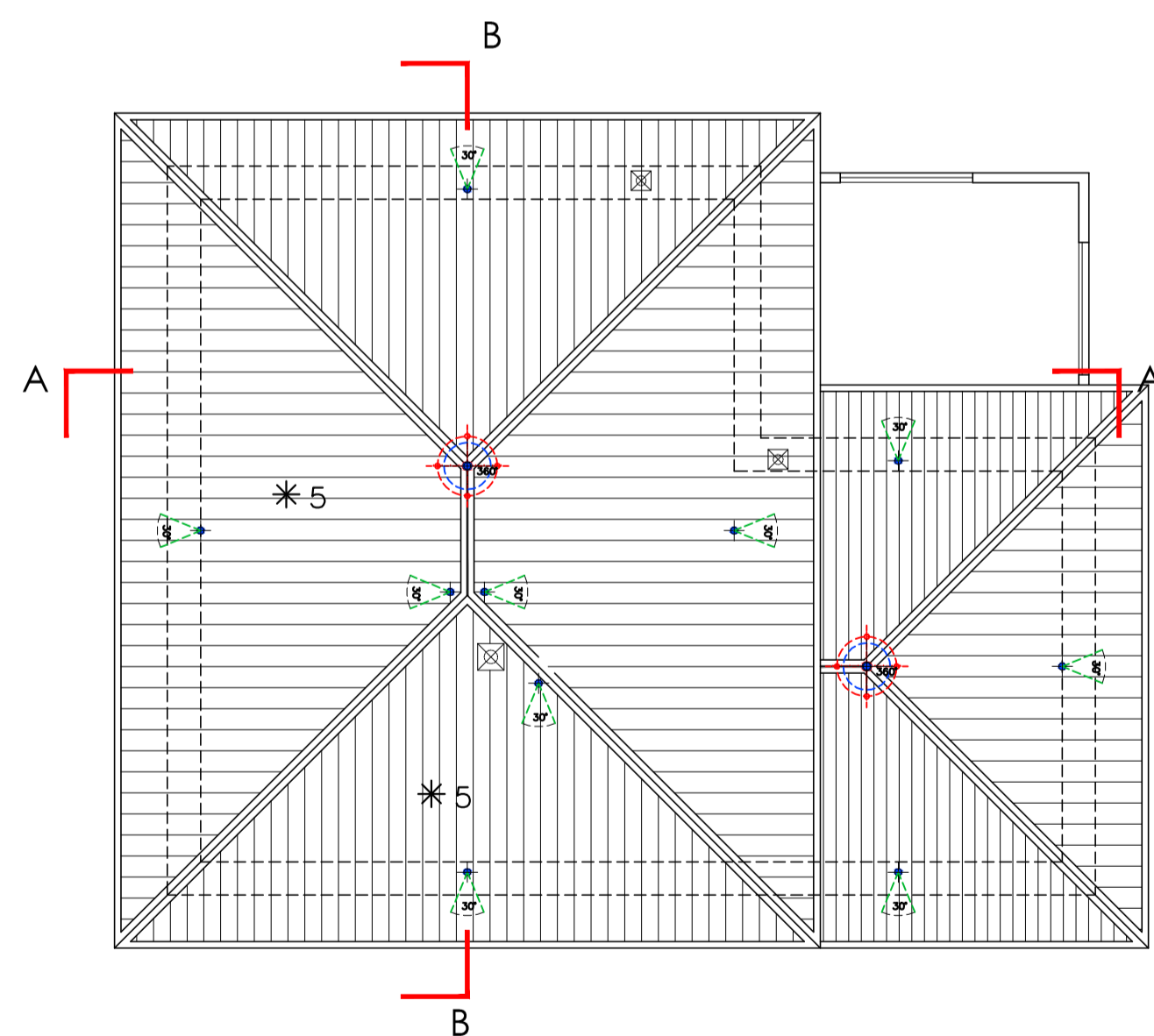

PIANTA COPERTURA - STATO DI PROGETTO

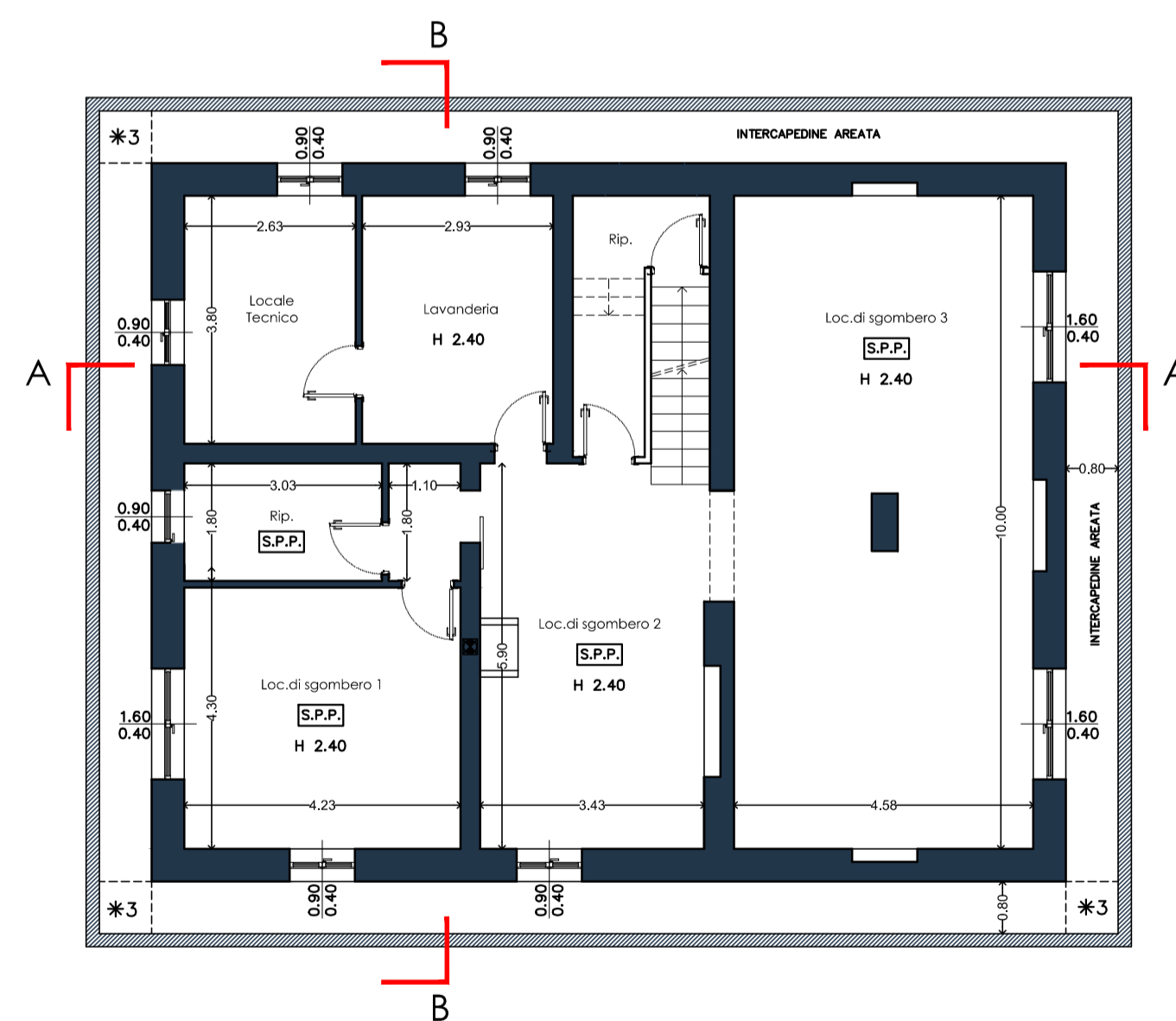

PIANTA SEMINTERRATO - STATO DI PROGETTO

FIRMA DEL PROPRIETARIO \_\_\_\_\_

TIMBRO E FIRMA DELL'IMPRESA ESECUTRICE DEI LAVORI \_\_\_\_\_

TIMBRO E FIRMA DEL PROGETTISTA E DIRETTORE LAVORI \_\_\_\_\_

<p>dott. arch. <b>GAIA BRAMBILLA</b></p> <p>progettazione e composizione architettonica - progettazione arredo e design di interni via lazio 7 20900 monza (MB) E.MAIL: brambilla.gaia@gmail.com</p>	
<p>committente <b>Sig. RUINI MARCO</b></p>	<p>data <b>NOVEMBRE 2019</b></p>
<p>oggetto IMMOBILE IN MONZA - VIA GIACOMO LEOPARDI N. 16</p>	<p>scala 1:100</p>
<p>disegno PIANTA PIANO SEMINTERRATO, PRIMO E COPERTURA</p>	<p>STATO PROGETTO</p>
<p><b>5</b></p> <p>tavola n.</p>	