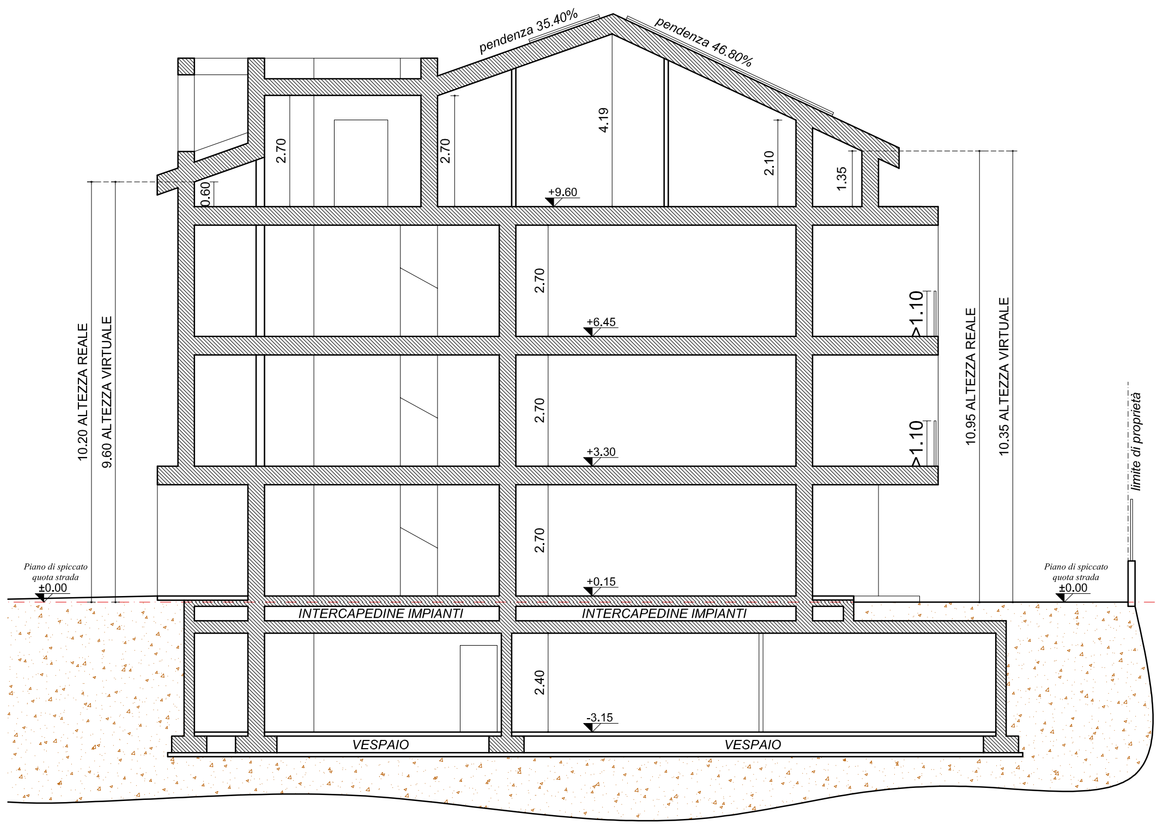

SEZIONE "A":"A"
Scala - 1:100

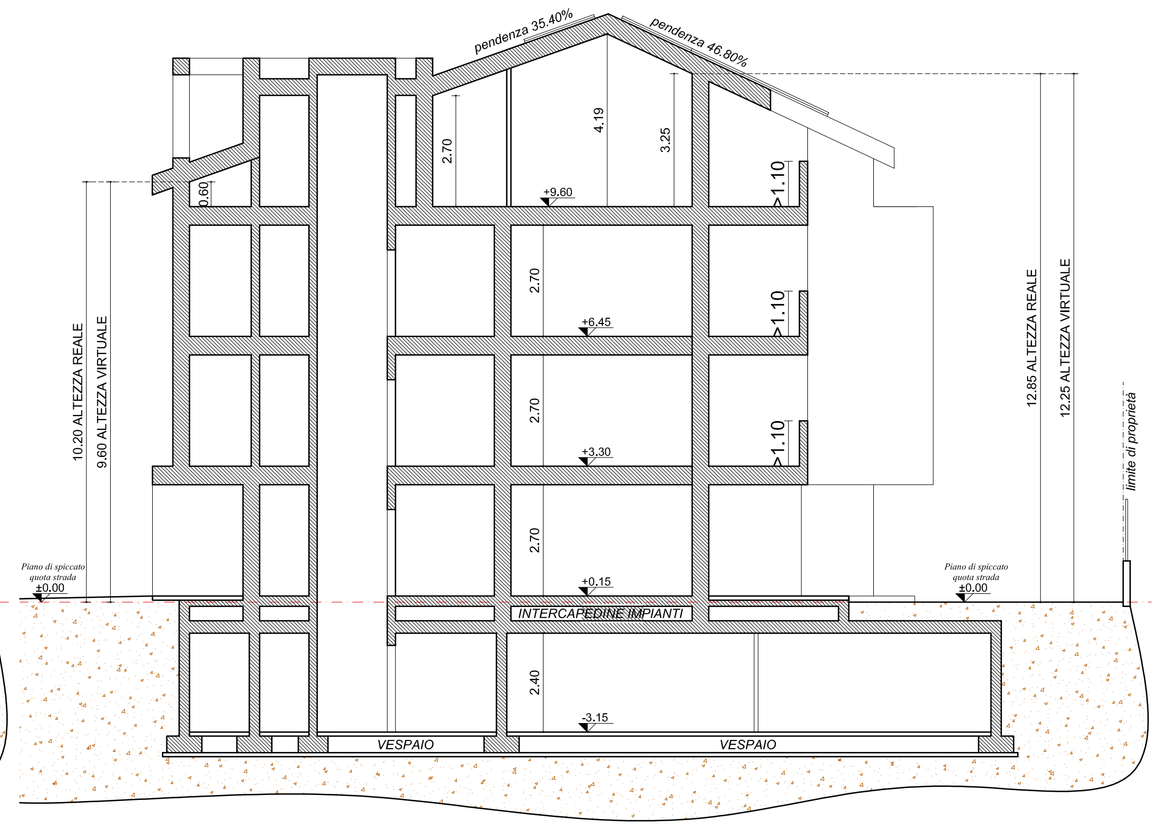

SEZIONE "B":"B"
Scala - 1:100

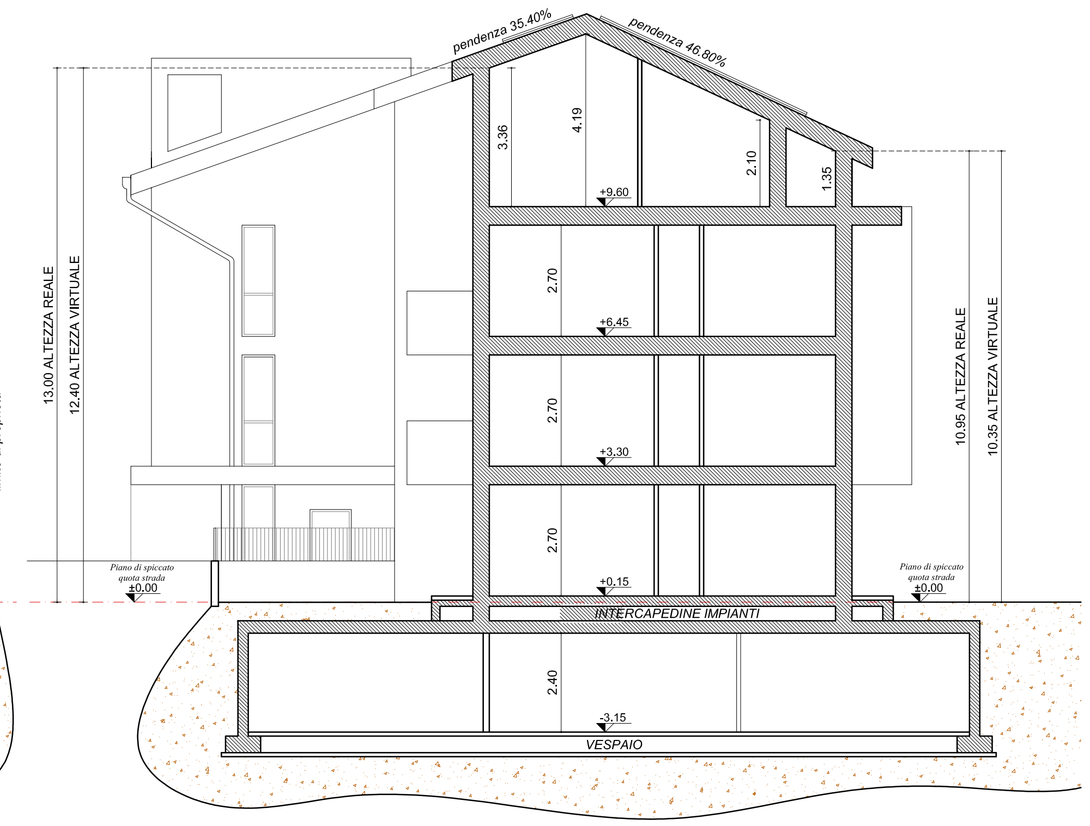

SEZIONE "C":"C"
Scala - 1:100

PROSPETTO SUD
Scala - 1:100

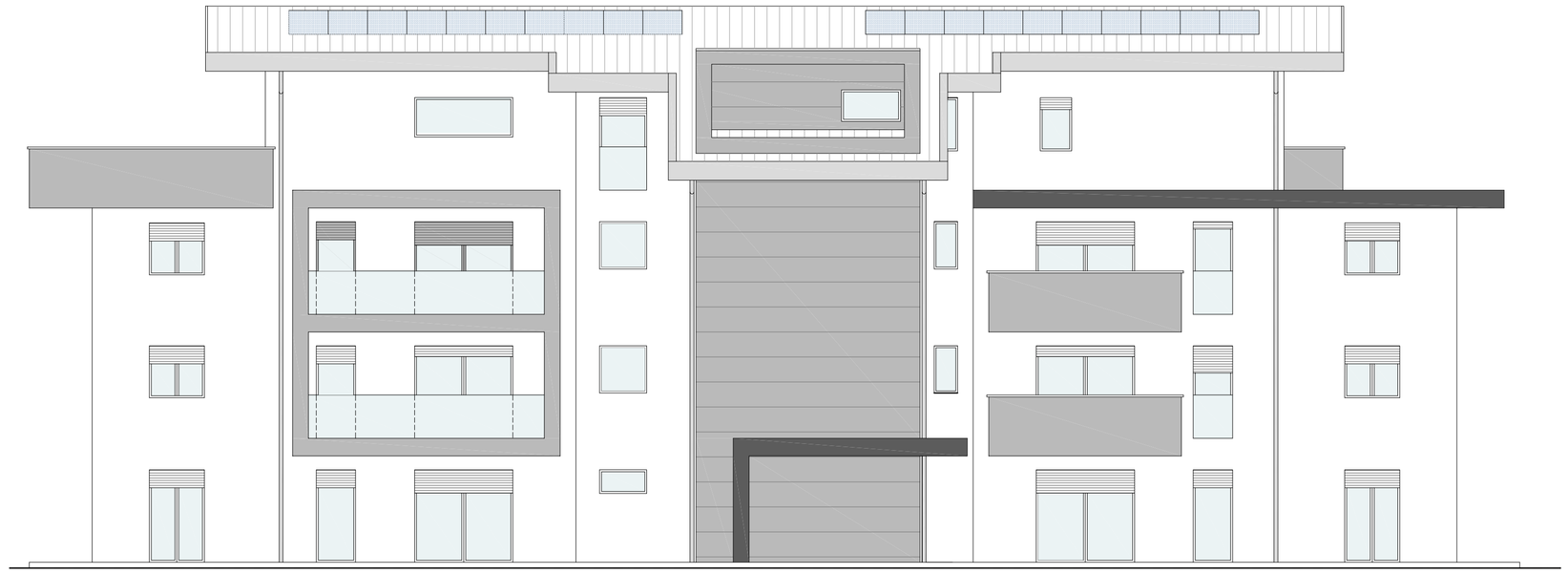

PROSPETTO EST
Scala - 1:100

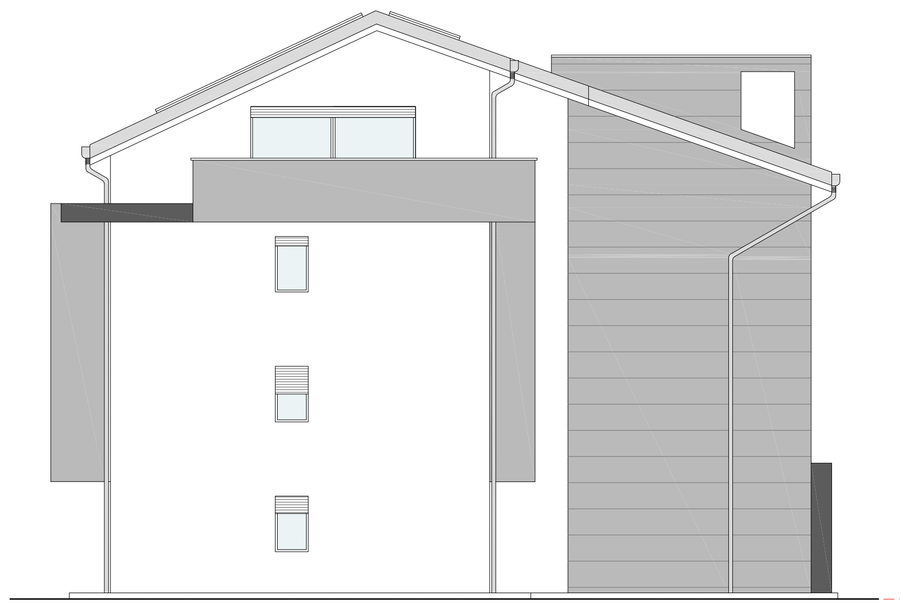

PROSPETTO NORD
Scala - 1:100

PROSPETTO OVEST
Scala - 1:100

COMMITTENTE :	SIGNORE CAZZANIGA ELENA CARLA, COLOMBO CHIARA STELLA MARIA E SIGNOR COLOMBO STEFANO UMBERTO
COMUNE	: MONZA (MB) - VIA BOITO N. 90
MAPPALI	: N. 67-68-69-187-188 FOGLIO N.11
OGGETTO	: REALIZZAZIONE EDIFICIO RESIDENZIALE
DATA	: APRILE 2019
TAVOLA 03	SEZIONI E PROSPETTI SCALA : 1:100

I TECNICI	I COMMITTENTI
BETTONI ARCH. NOEMI *RAVELLI GEOMETRA LUCA*	*SIGNORA CAZZANIGA ELENA CARLA* *SIGNORA COLOMBO CHIARA STELLA MARIA* *SIGNOR COLOMBO STEFANO UMBERTO*
VISTO U.T.C.	VISTO ESECUTORE DEI LAVORI

BETTONI ARCH. NOEMI - 24044 DALMINE (BG) VIA UMBERTO I 8 - CELL. 3397601744 - E-MAIL:DOT.ARCH.NOEMIBETTONI@HOTMAIL.IT - P.I.:03566600169 - C.F.:BTTNMO83D45L388N - ORDINE (BG) N 2597
RAVELLI GEOMETRA LUCA - 24040 LEVATE (BG) VIA MORLANA 10 - TEL/FAX 035.594255 - E-MAIL:RAVELLI.GEOM@TISCALI.IT - P.I.:02624340168 - C.F.:RVLLCU70D21G160E - ALBO (BG) N 3328